# 第四十六回中部ブロック代表者「石川県会議」開催

中部ブロック会　林会長挨拶

三月にも拘わらず、名古屋でも雪がちらついた、平成二十九年三月八日（水）第四十六回中部ブロック代表『石川県会議』が石川県和倉温泉の加賀屋姉妹館あえの風で開催されました。

愛知県からは総勢十八名が参加し、観光バスで全線開通して便利になった東海北陸自動車道を北上しました。

某専務が大遅刻をし出発が一時間遅れましたが、運転手さんの機転と頑張りで、なんとか十三時の理事長会に間に合うように到着することが出来ました。

バスの中では、浅田総務部長による試作のお花見弁当（行楽弁当）の試食や、岐阜県の佐々木氏が愛知県のバスに同乗され、愉しい道中となりました。

十四時からの会議では、谷本石川県知事より「すし」は世界文化遺産である和食の中心であり、石川県鮨組合が実施している「百万石の鮨」（こだわりの一〇貫で三八〇〇円のセット）企画はとても良いとご祝辞を戴きました。

議事では、山縣全国すし連会長による、全連の事業執行状況報告、中部ブロック会より愛知の鈴木委員長によるカレンダー委員会報告、愛知の高須委員長による技術委員会報告、静岡の竹内委員長による情報・業態問題委員会報告、愛知の宮本委員長によるすし券委員会報告が行われました。

特に、技術委員会報告では、昨年から外食産業フェアの開催が無くなり、技術コンテストの会場確保が厳しい状況が伝えられました。外食産業フェアは復活の可能性もあるのですが、四年に一度の技術コンテストの全国大会が決定の場合は何としても予選会を開くとの嬉しい話が発表されました。すし券委員会では、一月二十四日に行われた全連での会議の中で、有効期限の短縮化について大きな議論となっていることが報告されました。是非とも実現していただきたいです。大変濃い報告となったことで会議が十五分ほど押しましたが、会議の後は、和倉温泉「加賀屋」楠峰子シニアマネージャーによる「おもてなしについて」というテーマでご講演を賜りました。

加賀屋　楠シニアマネージャー

サービスの本質は『正確性』と『ホスピタリティ』の両輪がかみ合って初めて実現できます。おもてなしの心は『陰日向なく』と深い内容の講演でした。

温泉に入ったのち、十八時三十分より懇親会です。石川県の無形文化財に指定されている御陣乗太鼓のパフォーマンスでスタートし、石川県酒造組合連合会協賛のお酒の試飲もあり、大いに盛り上がった懇親会となりました。

最後に、次年度開催県の紹介です。来年は林中部ブロック会会長のお膝元、岐阜県での開催です。

組合員の減少という厳しい中、中部ブロック大会を開催していただいた、吉田理事長はじめ石川県の皆様、本当に有難うございました。

（編集部　横井健太郎）

大会会場前で記念撮影

愛知すし商新聞

題字　中野玉英書
発行所
名古屋市中村区名駅4−15−15
名古屋綜合市場ビル３階
愛知県すし商生活衛生同業組合内
愛知すし商新聞社
電話(052)583−1183
FAX(052)586−1071
発行人　大谷親雄
編集人　横井健太郎
（奇数月15日１回発行）
（１部 30円）
（組合員の購読料は組合費に含む）

## 恵方巻と雛ちらしの実施報告

二月三日節分「恵方巻」は色んな意味合いで注目を集めた年だったように感じました。というのも、年初めに「販売ノルマを課せられた」と、コンビニのアルバイトとみられるツイートが二〇一七年に入って相次ぐ騒ぎになりました。今では季節の風物詩のように取り扱われている恵方巻も以前の当店は予約数ゼロでした。ですが、「去年コンビニで買ったんだけど家族が満足しなかったから」「友だちに去年もらったら美味しかったから」などの理由で戻ってきて下さるお客様や新規のお客様が徐々に増えてきています。これもひとえに愛知県すし組合本部の諸先輩方が後世に引き継げる組合事業として本気で取り掛かって下さったからこそお客様に安心・安全が伝わったのだと真摯に感じています。勿論、販売個数も会社として追い求めていかなくてはならないとは思いますがあまり目先の数字にとらわれてはいけない街場の寿司屋が追及すべきモノを再確認できた節分でした。

二月三日節分恵方巻に比べて三月三日雛ちらしはＰＯＰを配ったり、のぼりを数本店頭に出したりとしてみたのですが今年は散々な結果でした。老若男女にアタックする行事ではなくターゲットが絞られる行事というのが今年の個人的分析結果でした。そんな中でも出前や限定コース、宴会などで女性限定に雛祭り錦糸卵（組合販売品）を握った鮨は非常に好評でした。このお客様の反応から何か出来ないか？只今、無い知恵絞り中です。

今年の節分恵方巻・桃の節句雛ちらし、共にやってみて感じた事は歴代の組合員さんが今まで創ってきた歴史・行事を守りつつ新しい歴史・行事を創造する事に参加せねばと強く肌身で感じ取れた事が収穫でした。

組合の先輩方々、今回もご指導ありがとうございます。

今後とも宜しくお願い致します。

（西春日井支部
和風レストラン
田中すし　山田英貴）

雛ちらし

すし商組合の皆様へ
10年保証＋省エネのお知らせ！
今年で13年目を迎えました。
10年保証 TOUSAN warranty
お得

10年間何度故障しても修理費が一切不要！
わずかな加入費で最大15年まで延長可能です。
超省エネエアコンは消費電力最大70%削減
全国1位の導入実績とノウハウでエアコンの省エネ性能を100%発揮させるプランニングを提供します。
おかげさまで 6年連続1位を獲得!
ダイキン工業代理店2016年6月末全国集計
DAIKIN 10年保証の信頼と実績。店舗・オフィスエアコン専門店
東3冷凍機株式会社
名古屋市中村区亀島2-12-12
0120-130-047
見積無料・年中無休　AM9:00〜PM7:00

こだわりの味をお届けします
瞬間凍結すりおろし製法でわさびの風味・辛味をパック！
シャキシャキとした食感と本わさびの風味が楽しめます。

金印 きざみわさび 醤油味
YKB-250 NET 250g×10個×2B

金印 生おろしわさび お遣い用
RO-1 NET 200g×5個×6B
KINJIRUSHI BRAND
お問い合わせ
金印物産株式会社 名古屋支店
〒460-0008 名古屋市中区栄3丁目18番1号ナディアパークビジネスセンタービル23F
TEL052-238-1223 FAX 052-242-0023 http://www.kinjirushi.co.jp

# 姫路・塩田温泉にて新春懇親会開催
## すし券事業の継続について大いに議論

毎年恒例の持ち出し理事会を兼ねた新春懇親会が、一月十七日(火)・十八日(水)の一泊二日で、開催されました。本年は第一ブロック(中・中村・西)が担当幹事です。理事会は、兵庫県姫路市夢前町にある、塩田温泉「夢乃井」で行い、翌日は、世界文化遺産国宝「姫路城」の見学です。本当に久々となる遠方への持ち出し理事会となり、総勢五十五名の参加を戴きました。名古屋駅から一路、名神を通って塩田温泉へ、サロンバス二台というゆったりした空間の中、事業部で企画中の「でら吟巻」の試食をはじめ、どちらのバスも特に後方のサロンは大盛り上がりでした。まずは京都の平安神宮でお参りをした後、お昼は知恩院近くの「祇園円山かがり火」で湯豆腐を堪能。

平安神宮にて

昼食の後は知恩院を散策しお参りをしました。知恩院は国宝の御影堂が平成二十四年から始まった大修理(平成三十一年竣工予定)の真っただ中で、完全に足場に囲まれた状態となっていました。姫路城も、一昨年までにはきっとこのような状態だったのでしょう。翌日の平成の大修理が終わった姫路城の見学へ期待が膨らみます。中国自動車道を通り、十五時ごろ塩田温泉「夢乃井」に無事に着きました。

到着早々、一月度理事会の開催です。詳細は下の議事録を参照ください。特に問題となったのが、すし券の扱いです。二年前までは、エコポイント効果もあって、好調のすし券事業でしたが、組合員の減少と併せて、年々取扱量が下がり、数年で損益分岐を下回る可能性が高く、事業の在り方について、活発な議論が起こりました。今回は、問題提起ということで、結論は二月のすし券委員会に託されました。温泉に癒されたあとは、懇親会です。年に一度の、愛知の集まりです。二次会のカラオケ、〆のラーメンと、夜遅くまで、商社会、事務局、OB、組合員皆で交友を深めました。

十八日は、雲一つない日本晴れ。白鷺城との異名も持つ、国宝姫路城の見学です。

広大な敷地の中、西側の櫓から姫路の街を観ながら城の外周の百間廊下をひたすら進みます。そして、いよいよ、五層作りの大天守へ登ります。最上階まで急な階段を手すりにつかまり一歩一歩進みます。中は広間しかない簡素な作りですが、柱、梁、窓、武器と約四〇〇年前の建物ですが、そのスケールには圧倒されます。鉄筋コンクリート、エレベータ付きの名古屋城とは訳が違います。遠路はるばる見学した甲斐がありました。姫路城の見学の後は、明治四十三年創業の灘菊酒造の酒蔵見学と昼食です。昔に使われていた酒蔵の中の麹を発酵させる二階の部屋での昼食は、異空間でとても良かったです。また、ドロドロの甘酒が本当に絶品でした。

愛知すし組合の皆さんの結束が高まった二日間となりました。

姫路城にて１号車

姫路城にて２号車

名城観光さん、第一ブロックの皆様そして、参加していただいた、商社会、組合員、OBの方々に感謝申し上げます。

来年は第二ブロック幹事の持ち出し理事会です。第二ブロックの皆様どうぞよろしくお願いいたします。

以下参加商社

(有)アド・イースト
宇佐見商店
カネク㈱
キリンビール㈱
金印物産㈱
㈱Mizkan
㈱有設計
(有)名城観光

〈寄贈〉

キリンビール㈱
アサヒビール㈱
サッポロビール㈱
サントリー酒類㈱
磯村氏、岡田氏
(第一ブロック長　横井健太郎)

## 一月定例理事会

○出席　三十三名
○委任状提出二十五名
○合計　五十八名
日時：平成二十九年一月十七日(火)　午後四時から　午後五時三十分
場所：塩田温泉(兵庫)　夢乃井
司会：浅田総務部長

**Ⅰ　理事長挨拶**

新年明けましておめでとうございます。本年もよろしくお願いいたします。

**Ⅱ　審議事項**

議長　大谷理事長
[議事録署名者指名]
田中副理事長、犬飼副理事長、宮本副理事長

**一　平成二十九年度行事予定の件**

橋本副理事長より説明があり、承認された。

**二　すし券事業の件**

宮本副理事長より現状の説明がなされ、愛知県組合のすし券発行の中止について、慎重に審議された。

今後のすし券事業の進め方について、課題等多数意見が出された。引き続き検討。

**三　中部ブロック会「石川県会議」の件**

田中副理事長より説明がなされ、承認された。

平成二十九年三月八日(水)～九日(木)
和倉温泉　加賀屋姉妹館　あえの風
参加費　三万円
行程予定　三月八日
名古屋七時十五分出発＝十二時三十分会場着
※到着後　受付・式典・会議・基調講演・懇親会
三月九日
ホテル九時出発＝十七時頃名古屋着
◎申込み締切　一月三十日　多数の方の参加をお願いされた。

**Ⅲ　報告事項**

**一　すし券部より報告**

(宮本副理事長)

①月例報告
●販売
・十一月２５９５枚
・十二月７３０２枚
▲換金
・十一月４５３９枚
・十二月４５７６枚
②使用期限
二〇一六年十二月三十一日までのすし券は、二月二十八日(火)までに組合本部に届けて下さい。

三月一日以降は受付できませんのでご注意ください。

③すし券の販売促進用チラシの作製(見本添付)一店一〇〇枚の配布をお願いします
①でら吟巻企画について
②販促物の取扱いについて
＊申込書は組合本部迄
電話〇五二―五八三―一一八三
㋐節分丸かぶりすし箱三十五円、恵方磁石四〇円、のぼり旗五五〇円
㋑雛ちらし寿司用錦糸卵一枚四〇円(三〇枚単位九〇枚以上送料無料)

**三　青年部・技術部講習会について**

(高須副理事長)
日時　平成二十九年二月十五日(水)午後二時～四時
場所　柳橋中央水産ビル三F
内容　花見ちらし寿司、笹きり
参加費　千円

**四　全国すし連火災共助会の件**

(毛受副理事長)
来年度も継続してお願いします。
(年間一店千円)

**五　平成二十九年度各部事業計画策定について**

(堀専務理事)
一月中に、様式を部長宛送付します。二月中に行事予定、事業予算計画を策定して、本部まで提出をお願い致します。

**六　その他**

㋐配布物のお願い
生衛あいち、中部電力チラシ
㋑一月号すし商新聞は支部長あて事務所から発送です。(事務局)

夢乃井にて

お気軽にご来店下さい！
あらゆるデザインが揃います。
ユニフォーム
白衣

サンパーク駐車場　弊社ショールーム
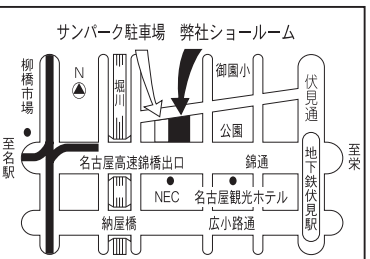

当社2・3F　新デザインがいっぱい!!
ショールーム
222-0111
SUN UNIFORM
ユニフォーム総合企画販売
株式会社サンユニフォーム
名古屋市中区錦1-13-11
URL http://www.sun-uniform.co.jp　E-mail info@sun-uniform.co.jp

お寿司の玉子焼、すし材料のことなら
お気軽にご相談ください
伝統の味
本玉、江戸玉、玉子焼、だて巻、厚焼
ちゃきん、おぼろ、かんぴょう／すし材料
玉子製品
タニグチ
㈱タニグチ商店
本社／名古屋市中区栄5-16-18
052（262）7741
福江センター／052（883）1601

# 誰でもわかる!! 生活衛生営業の税制 マイナンバー制度

平成27年10月から、マイナンバー制度により個人と法人に番号が通知されました。マイナンバーの利用は、平成28年１月から、まずは社会保障、税、災害対策の３分野に限定され、事業者は、法令に規定された範囲で、第三者の個人番号（マイナンバー）や法人番号を取り扱うことになり、平成28年１月以後に入社する社員、退職する社員からマイナンバーを利用した書類を作成しなければなりません。

主に下記の書類にはマイナンバーの記載が必要になり、事業者は社員からマイナンバーを収集し、保管し廃棄までを適切に行わなければなりません。

**◎平成28年１月から**

源泉徴収事務（扶養控除申告書、源泉徴収票）　雇用保険の取得・喪失の書類

**◎平成29年１月から**

健康保険、厚生年金の取得・喪失の書類

**通知カード**

個人番号を通知するために、市区町村から送付されるカードで、氏名、住所、生年月日、性別、個人番号が記載されます。

表面　裏面

**個人番号カード**

本人が市区町村に交付を申請し、通知カードと引き換えに、平成28年１月以降に交付を受けるカードです。個人番号カードには、本人の氏名、住所、生年月日、性別、個人番号等が記載され、本人の写真が表示されます。

表面　裏面

**【法人番号の概要】**

法人には、１法人１つの法人番号（13桁）が指定され、国税庁から書面により、登記上の本店または主たる事務所の所在地に通知されます。個人番号と異なり、法人番号はだれでも自由に利用できます。

**【マイナンバーの収集】**

事業者は、法定調書、源泉徴収票の提出のために、従業員や報酬または不動産使用料を受ける個人からマイナンバーの提供受ける場合、本人確認として、マイナンバーの確認と身元確認を行う必要があります。

# 青年部講習会

二月十五日（水）柳橋中央水産ビルにおいて、でら吟巻と花見ちらしの技術講習会を参加者総勢七名で行いました。この不景気の中、季節行事に合わせどのような寿司を、どのような形で販売していこうか、話をしながら実践しました。

その中でも愛知県の三河名産のウナギを使った寿司をということで、愛知で進めている〝でら吟〟にちなみ〝でら吟巻〟として商品化出来る様に考案しました。具材は朧、かんぴょう、きゅうり、数の子、厚焼き玉子、車エビ、うなぎを使い巻きました。

でら吟巻

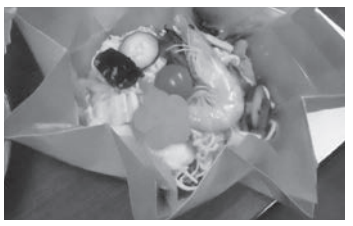
お花見ちらし

お花見ちらしは雛ちらしと同様シャリの上に錦糸卵・タコ・蓮根・朧・きゅうりの順に配置します。真ん中に海老をのせ季節の野菜（菜の花・季節のむきもの）等をのせ最後にイクラを散らし完成です。

材料、企画などは、確定していませんが、これから組合員みんなで煮詰めていきます。

よろしくお願いします。

（青年部長　磯村利英）

## 第59回通常総代会

期日：５月24日(水)
場所：名鉄グランドホテル11階
（名古屋駅前）
時間：総代会13時30分～14時50分
懇親会15時15分～17時00分
懇親会参加費：5,000円

# 小さな寿司の物語（ストーリー）

## 第六話　煮蛤　桃森宏叉（とうもりひろさ）作

太一がこの街に出て五年が過ぎようとしていた。

田舎の街に不満があったわけではない。なんとなく都会に憧れただけだ。

大学受験には失敗したが専門学校に進学した。

太一の父、徳三は小さなすし屋を営んでいる。

田舎の街で本格的な江戸前寿司を食べさせてくれる店で特別流行っていたわけではなかったが根強いファンも多く太一の学費と仕送りぐらいは稼げていた。

周りからはすし屋を継がないのか？とよく言われた。

寿司は好きだったし、徳三のことを嫌っていたわけでない。

ただ本当に都会に憧れただけだ。

専門学校を無事卒業し、旅行会社に就職していた。

仕事に慣れてくるとツアーであちこちの街にいけるのが魅力だった。

楽しみになったのは、その町のすし屋に入ること。

北海道には北海道の。

北陸には北陸の。

それぞれの美味い寿司がある。

寿司を好きになったのは徳三のお陰だと思う。

実家にいるころ、おやつ代わりでよく握ってくれた。

やれ鉄火巻きだのお稲荷さんだの。

いいマグロが入ったときなど脂ののった皮際の身でネギトロなんかも巻いてくれた。

それでも太一は徳三に、「すし屋になれ」と一度も言われたことはなかった。

なれと言われれば拒む気もなかったが自分から後を継ぐとも言えなかった。

その日は関西方面への帯同だった。

ツアー客から開放され街に出る。

小さなすし屋に入ることにした。

いつものように特上の握りを注文する。

太一のいつものパターンだ。

値段も安心だし、まず間違いないネタが入っている。

関西のすし屋には珍しい江戸前の握りだった。

「美味い」

しっかりした仕事がしてあった。

追加でおすすめを聞いてみる。

太一より一回りぐらい年上の大将は「今日はいい煮ハマがありますよ」と勧める。

煮ハマとは驚いた。

江戸前ではこの時季の定番だ。

頬張ると懐かしい味がした。

徳三の煮ハマの味を思い出した。

田舎で江戸前の握りを出している徳三。

何か同じような匂いがした。

大将と色々話をした。

二代目で店を継いだこと。

東京で修行したこと。

亡くなった先代のこと。

なんだか嬉しくなった。

店を出てふと思った。

「俺もすし屋になろうかな」

徳三に言ったらなんていうだろう。

鼻腔にまだ煮蛤の香りが残っていた。

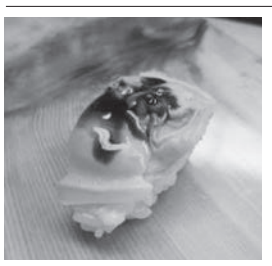

**1月・2月すし券購入ベスト6**

| 順位 | 支部 | 購入枚数 |
|---|---|---|
| 1 | 高浜 | 810 |
| 2 | 西尾 | 500 |
| 3 | 豊田 | 400 |
| 4 | 岡崎 | 300 |
| 5 | 緑 | 250 |
| 6 | 安城 | 200 |
| 6 | 稲沢 | 200 |

TOHO GAS
プロに選ばれる
ガス機器の魅力と
実力に出会う場所。
*Gas appliance showroom for professional use*
東邦ガス 業務用ガス機器ショールーム
名古屋市瑞穂区高田町5丁目2-3　TEL.052-852-6370　FAX.052-852-6372
●営業時間／平日9:30～17:00
●休館日／土日祝・盆・年末年始
http://gasmo.tohogas.co.jp/kitchen/suzuchu/
すずちゅう　ガス　検索

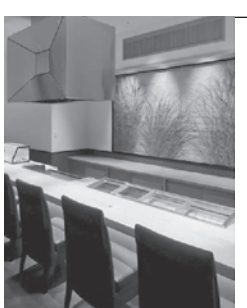
描いた思いが力タチになる。
(Yû) 株式会社有設計
YU ARCHITECT & ASSOCIATES
〒466-0036
名古屋市昭和区若柳町3丁目4番地1
TEL 052-852-2070
FAX 052-852-2071
Web :http://www.yu-san.ecnet.jp/
:yu-san@vega.ocn.ne.jp

税理士業界最安値へ挑戦!!
記帳代行
月額5,000円～(税抜)
通帳、領収書、請求書だけでOK!!
まずはお見積もりのお電話を!(無料)
後藤会計事務所
名古屋市北区柳原一丁目17番15号
アベニューやなぎはら401号
TEL 052-508-7006
FAX 052-508-7032
http://www.keiri-nagoya.com

ココノエ本みりん
造らず育てる・・・
自然熟成の本みりん。

九重味淋株式会社

## 平成29年1、2、3月 ── 組合日誌 ──

1月24日(火)　全国すし連すし券委員会　13：30（鮨処蛇の目）
2月1日(水)　執行部会　14：00
2月7日(火)　生衛組合事務局職員研修会　13：30（ウィルあいち）
2月8日(水)　編集会議　14：00
2月14日(火)　全国すし連執行部役員会　13：30（京王プラザホテル）
2月15日(水)　岡崎支部総会　10：30
青年部講習会　14：00（水産ビル）
愛知県連合会・指導センター研修会　14：00
(ホテルルブラ王山)
2月20日(月)　中部ブロックすしカレンダー委員会、監査会　14：30
2月22日(水)　第2回すし券委員会　14：30
校正会議　14：00
3月2日(木)　執行部会　14：00
3月7日(火)　全国理事長会　13：00（京王プラザホテル）
3月8日(水)　中部ブロック理事長会・カレンダー決算会　13：00
中部ブロック「石川県会議」　14：00（和倉温泉あえの風）
3月15日(水)　3月定例理事会　14：00

# 平成29年度行事予定表

理事会開催日　原則15日～19日(火)(水)(木)とする。

| 年月 | 理事会 | 行事等 |
|---|---|---|
| 29/4月 | | 予算委員会　4月5日（水）15：00～ |
| 5月 | 17日(水) | 決算・予算委員会　5月10日（水）15：00～<br>第59回通常総代会　5月24日（水）13：30～<br>名鉄グランドホテル |
| 6月 | | 全国すし研究会京都大会　6月14日（水）<br>ホテル日航奈良 |
| 7月 | 19日(水) | |
| 9月 | 20日(水) | ゴルフ大会　9月27日（水）　品野台C.C. |
| 10月 | | 全国すし連「東京大会」10月24日（火）<br>明治記念館 |
| 11月 | 14日(火) | すしの日　11月1日 |
| 12月 | | |
| 30/1月 | 16日(火) | 新春懇親会・理事会　1月16日（火）～17日（水） |
| 2月 | | 節分2月3日 |
| 3月 | 20日(火) | ひなまつり　3月3日<br>中部ブロック代表者「岐阜県会議」　3月　日（　） |

《注》①都合により変更することがあります。
②各委員会は、理事会前に開催してください。
③常務理事会は、必要の都度開催します。
④本部行事予定日には、各支部の行事・催事は極力避けてください。
⑤理事会は支部長ないし理事が都合が悪い場合は、代理者を出してください。

## 中・南・瑞穂支部便り

平成二十八年十一月三十日（水）今年も名古屋養育院に来ました。「ファイト!!おすし屋さんだ!!又今年も来てくれたの!!」と、いつも出向えてくれる少しおちゃめな子が見えません。あの子どうしたの?と先生に聞くと「風邪みたい」だそうです。少しガッカリしましたけど他の子供達は元気で良かったです。

約百人位の生徒達へすしの食べ放題です。皆、よく食べる食べる市会議員の横井先生の挨拶に始まりまして組合の皆様のにぎりのサービスです。今年はブラジルのすし調理学校の生徒五人がお手伝い。瑞穂区・南区・中区の皆様、ネタを用意して下さった南天寿しの鈴木さん、桜鮨の坂倉さん本当にありがとうございました。「又来てね」とうれしい言葉。「来年も頑張りますよ」風邪をひかないでね。

（中支部　田中直宣）

## 豊橋支部便り

**秋の親睦旅行**

平成二十八年十一月十六日（水）中津川方面、初秋の名勝庭園国宝「永保寺」に組合員、OB総勢十二名で、日帰り親睦旅行に出かけました。

車内では、ビール、おつまみ等頂き、稲武のかくれた紅葉名所に立ち寄り散策、阿木ダムを車窓に、大蔵木工所にて伝統工芸ろくろ職人の工房を見学、そして土産の品定めをしてお買い物。昼食は、中津川の焼き松茸と牛肉の陶板焼き膳を舌鼓。目的地の永保寺では紅葉が見頃でした。曽木公園の池に映る逆さもみじは予定時間がずれて遅くなり、ライトアップのカウントダウンに。豊橋には予定より一時間遅れの九時に到着。楽しい思い出の一日となりました。

**豊橋支部新年会**

平成二十九年一月二十五日（水）蒲郡「ホテル竹島」にて一泊二日の恒例の新年会を開催しました。

組合員、OB、合わせて十二名と来賓商社五名の参加。午後五時より現地で受付、予定通り六時四十五分より開宴、来賓の方にそれぞれご挨拶を頂き、飲み放題、食べ放題、カラオケ付で和気あいあいと楽しい時間を過ごし、二次会のカラオケルームにて団らん。翌日現地にて解散。泊まりでの為、更に親睦を深める事となり大変有意義な新年会となりました。

広報担当　熊谷三恵子（三好寿司）

## 豊田支部便り

去る一月二十五日（水）にホテルキャッスルにて、宮本俊道氏（鮨懐石だる磨きらら亭）の「厚生労働大臣表彰」受賞記念祝賀会を開催いたしました。

組合員、市場関係、業者様など多くの方々にお集まりいただき宴席での会話はもちろん、アルコールも進み終始笑いの絶えない楽しい時間を過ごす中、あらためて豊田支部で代々受け継がれた結束の固さを感じる時間でもありました。

（支部長　渡辺泰輔）

## 岡崎支部便り

平成二十九年二月十五日（水）和風レストラン御用において、第五十九回岡崎支部定時総会を県より、副理事長犬飼紀邦氏の出席を頂き開催致しました。

支部加入店も昨年は二十六店、今年は二十店と減少していく中、十五店の方の出席を頂き、犬飼副理事長より今後すし券運営をどうしたら良いか等、諸問題について説明を頂き、活発な情報交換をして総会を無事終了致しました。その後、懇親会を行い美味しい釜飯を頂き、大変有意義な総会でした。

以上岡崎支部より報告します。

佐野　守（三国寿司）

㊥土曜 特の市
毎週土曜開催中
柳橋中央市場
㊥食品センター

雅の心
食器全般・メニュー創り
寿司カウンター・厨房機器・店舗設計
㊢レーム化学（株）
〒四五二-〇九四三
愛知県清須市新清洲一-六-二二
TEL　〇五二-四〇〇-一七一一
FAX　〇五二-四〇〇-九三一八

㊢株式会社 水谷海苔店
寿司・海苔
名古屋市中川区太平通六-十
電話〈〇五二〉三五二-一二六一
郵便番号　四五四-〇八三八

名港 名港印刷株式会社
〒455-0044
名古屋市港区築三町3-6
TEL　052-652-3311
FAX　052-652-3315
E-Mail：info@meikou-p.co.jp
URL http://www.meikou-p.co.jp

愛知すし商生活衛生同業組合は
葬儀会館TEARと提携しています。
ティアでの葬儀がお得に!
詳しくは下記フリーダイヤルへお問い合わせください。
葬儀会館TEAR（ティア）
―24時間・365日対応―
0120-549401

酒類・調味料はおまかせ下さい
さしみ溜・てり溜・食酢等調味料
全国地酒…新潟銘酒「吉乃川」・幻の純米酒「神亀」
愛知「蓬来泉」・辛口「三千盛」
東海3県（一部地域を除く）をカバーする配送ルート
㈱ヤマヤ醤油店
営業／配送本部
名古屋市港区木場町2-16
気軽にお電話下さい
(052) 694-3111